RED KİT

16

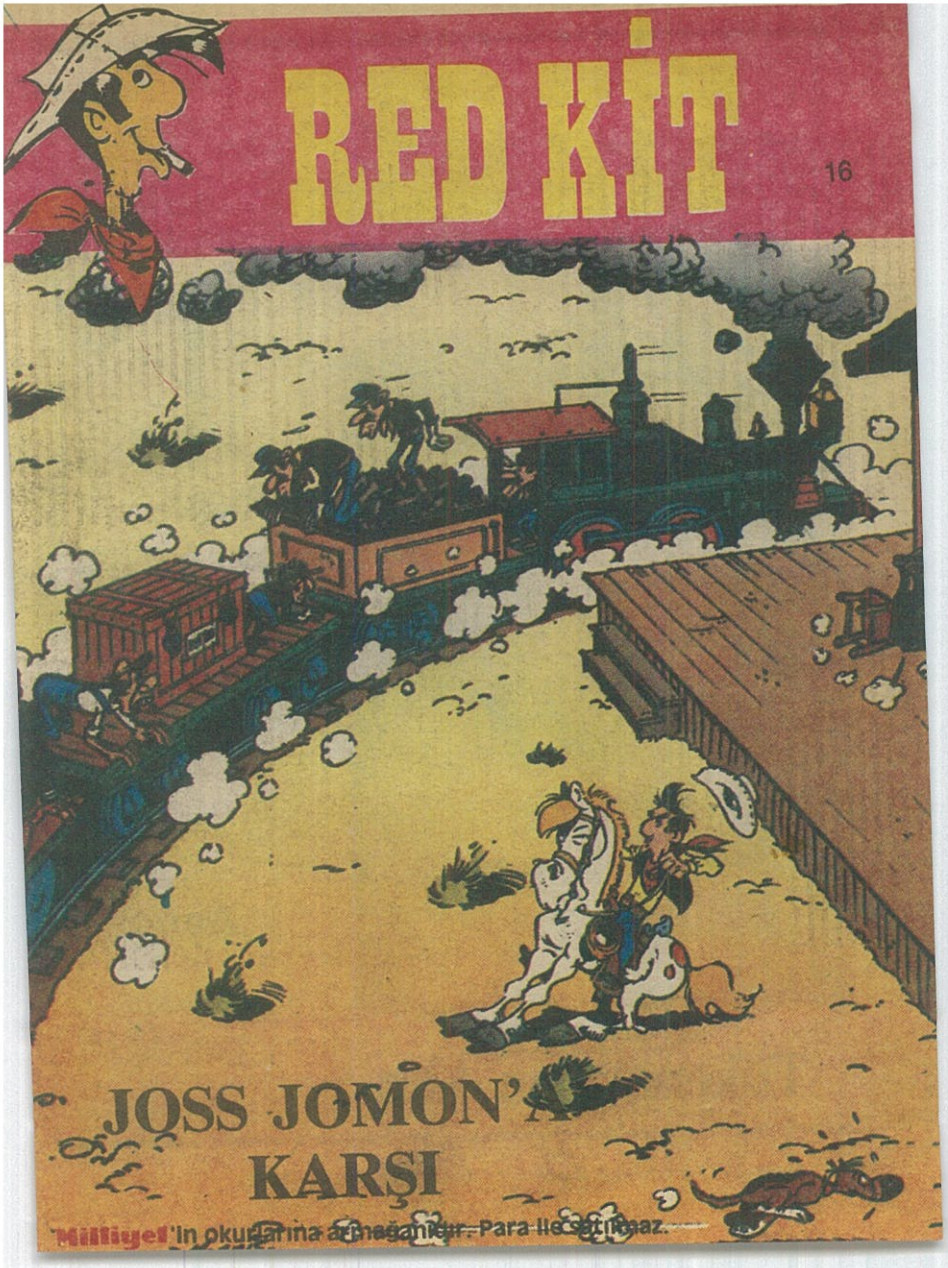

JOSS JOMON'A KARŞI

Milliyet'in okuyucularına armağanıdır. Para ile satılmaz.

GENÇLER

HEY

Yılbaşı
Özel Sayısı
Çıktı

HEY Yine
Karton Dosya
İçinde

Ayrıca

2 Süper poster

Tükenmeden Alın

© Copyright (Yayın Hakkı): Dargaud Editeur Milliyet Yayın A.Ş.

1865

... AMERİKA'DAKİ İÇ SAVAŞ GÜNEY'İN YENİLGİSİYLE HENÜZ DAHA YENİ BİTMİŞTİ...

ALTI SAVAŞ KURBANI, BOZGUNDAN SONRA YURTLARINDAN OLDUKTAN BERİ SÜREKLİ OTURUP BARIŞA NASIL KATLANABİLECEKLERİNİ TARTIŞIYORLARDI...

KARARSIZ PET, ADINI SAVAŞTA SÜREKLİ TARAF DEĞİŞTİRMESİNDEN ALMIŞTI.

ADALE JAK, FİZİK VE ZEKÂ GÜCÜYLE ÖVÜNÜRDÜ...

KIZILDERİLİ JO, CASUS OLARAK BAŞARILI BİR KAFATASI AVCISI YERLİYDİ...

ÇİFTÇİ SAM, TABİATIN GARİP BİR CİLVESİYLE NASILSA NAMUSLU BİRİ OLMUŞTU.

HİLEKÂR BİLL, KUMANDANIYLA OYNASA TÜM BİR ALAYI ÜTECEK KADAR ZEKİ, TABUTA GİRMEYECEK KADAR İYİ SİLÂH ÇEKEN BİRİYDİ...

...VE **JOSS JAMON**, TÜM BU SERSERİLER TARAFINDAN İTAAT EDİLECEK KADAR BERBAT ADAMIN TEKİYDİ!

BU KONVOYU GÖREV CANLI HERKES KAÇMAYA BAŞLIYOR. BU...

DURUN! BAKIN ŞURADA BİR ÇİFTLİK VAR. HEMEN BU İŞE EL KOYMALIYIZ...

ÇİFTLİKTE ...
HADİ, ŞİMDİ BU SAVAŞIN BİTTİŞİNİ KUTLAYALIM!

BABA! ALTI YABANCI BURAYA GELİYOR!
İYİ, ONLAR DA DANSA KATILIRLAR.

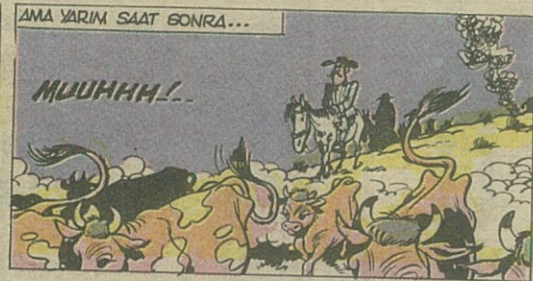
AMA YARIM SAAT SONRA...
MUUHHH!..

NE OLDU BANA? NEREDEYİM BEN?
BABA BAŞKA BİRİ DAHA GELİYOR!

BAK BİR ÇİFTLİK, DÜLDÜL! BELKİ GİDİP BİRAZ DİNLENEBİLİRİZ.

HİÇ DE KONUK SEVERLER DEĞİLLERMİŞ.
PAN! PAN!

SICAK BİR KARŞILAMA DOĞRULSU! NEYSE BİZ YOLA DEVAM EDELİM.
BİR KASABA! BARI BURADA KONAKLAYALIM.
PALİTOS KENT
NESE VE BARIŞ KENTİ EY YABANCI! EĞER NİYETİN KÖTÜYSE BEYNİNE DELİK AÇMAKTAN KAÇINMAYIZ!
BAKIN BİR YERE BENZİYOR!
MEYHANEDE KAVGA ÇIKMIŞ OLMALI!..
BANKA DA SOYULMUŞA BENZİYOR!..
BANKA
BUNLAR HAYRA ALÂMET DEĞİL!
BİRİNİ YAKALADIM!
HANGİ BİRİNİ?
MAĞAZA
KASABAYI YAĞMA EDEN HAYDUTLARDAN BİRİ DE BUYDU! TANIDIM ONU! HEMEN ASALIM!
EVET ASALIM!
İPİ YÜKSEK VE KISA OLSUN!
HEM DE HEMEN!
JOSS JAMON BUNA ÇOK GÜLECEK!
HOTEL

ADLİ BİR HATA İŞLİYORSUNUZ. YARGILANMAK İSTİYORUM.
ASALIM!

EVET, ÖNCE ASALIM, SONRA YARGILARIZ.

SON BİR İSTEĞİN VAR MI KOVBOY?
BİRAZ ACELE ETMİYOR MUSUNUZ?

YETİŞİN! KOMŞU KASABA DA YAĞMALANMIŞ!

SUÇSUZ OLDUĞUMU ANLADINIZ MI ŞİMDİ?
NASIL YANI?

BURADA ASILIRKEN AYNI ANDA YANDAKİ KASABAYI NASIL YAĞMALAYABİLİRİM? GERÇEK HAYDUTLAR İŞ BİTİRİRKEN SİZ BENİMLE UĞRAŞIYORSUNUZ.

ONA KULAK ASMAYIN O DA HAYDUTLARDAN BİRİ! HEMEN ASIN!
CENAZE-O HAKLI! KUŞKUMUZDAN, KUŞKUMUZ OLSA BİLE ASALIM!

BANA O HAYDUTLARI YAKALAMAK İÇİN ALTI AY ZAMAN VERİN. EĞER BAŞARAMAZSAM HEMEN ASARSINIZ!
BENCE MAKUL!

AMA YA O ZAMAN ASILMAK İSTEMEZSEN?
SÖZ VERİYORUM. ALTI AY SONRA MUTLAKA DÖNECEĞİM.

İŞLER İYİ, HİÇ ŞİKÂYETE HAKKIMIZ YOK!
SUÇSUZ BİRİNİN ASILMASINA NEDEN OLDUĞUMU DÜŞÜNDÜKÇE UTANÇ DUYUYORUM.
BUNLAR HEP EĞLENMEK İÇİNDİ... ŞİMDİ KENDİMİZE YERLEŞMEK İÇİN GÜZEL BİR KASABA BULMALIYIZ - SINIRKENT'E NE DERSİNİZ?
TEMİZ BİR KASABAYA BENZİYOR. BURADA RAHAT EDERİZ SANIRIM.
SALOON
SINIRKENT BANK
SINIRKENT HOTEL
TUHAF İNSANLAR DOĞRUSU. KASABADA KALACAĞA PEK BENZEMİYORLAR.
HOTEL
MEŞGUL
REKS'E BAK, WİLYAM! ÖLÜM ULUMASI GİBİ BAĞIRIYOR!
OUOUOUAAAH!
BRAOUM!
KASABA BİZİ SEVİNÇ GÖZYAŞLARIYLA KARŞILIYOR ÇOCUKLAR!

HAYDUTLARIN İZİ SINIRKENT'E GİDİYOR!

SEN BEKLE, BEN GİDİP BİLGİ TOPLAYAYIM.

PEK KALABALIK YOK. NEDENSE ?..

AAA! ŞUNA BAK! BENİ ASTIRAN ADAM!
SPROUTCH!

AAA? SEN ÖLMEDİN Mİ?
NE YAZIK Kİ İP ÇÜRÜKMÜŞ, YOKSA KORKUNÇ BİR ADLİ HATA OLACAKTI...
ADALETİN YANILMASINA SEVİNDİM OTURSANA!

SAĞOL!

BENCE BİRİSİ O HAYDUTLARI YAKALAMALI!
EVET! SAVAŞ BİTTİKTEN SONRA ÇİFTÇİLERDE HUZUR KALMADI...
AMA ONLARA DA KARŞI KOYMAY DÜŞÜNEN KİMSE YOK.

TERSİNE VAR. BEN VARIM. ONLARI PALİTOS KENT'E ÖLÜ YA DA DİRİ GÖTÜRECEĞİME YEMİN ETTİM.
MORRIS
40

İYİ AKŞAMLAR BAYLAR, BEN GECEYİ GEÇİRMEK ÜZERE OTELE GİDİYORUM...

ATACAK. BİRİMİZ ONU YOK ETMELİYİZ.
BEN
HAYIR, BEN!
BEN DEĞİL!
BEN BÜYÜGÜM!

KAVGAYI BIRAKIN! ZAR ATACAĞIZ! ONİKİYİ TUTTURAN KAZANIR. AT BAKALIM HİLEKÂR BİLL!

13 BEN KAZANDIM!

HİLENİN DE BÖYLESİ OLMAZ. SIRA SENDE JAK!

12 YAŞASIN!

BEN KAZANDIM! BEN KAZANDIM!

ONU SPORTMENCE HAKLAYACAĞIM!

AHA! ZİYARETÇİM VAR GALİBA! KARŞILAYALIM!

KİMSE YOK-GÜZEL!..

BİRAZ SABUN MERDİVENLERE İYİ GELİR!

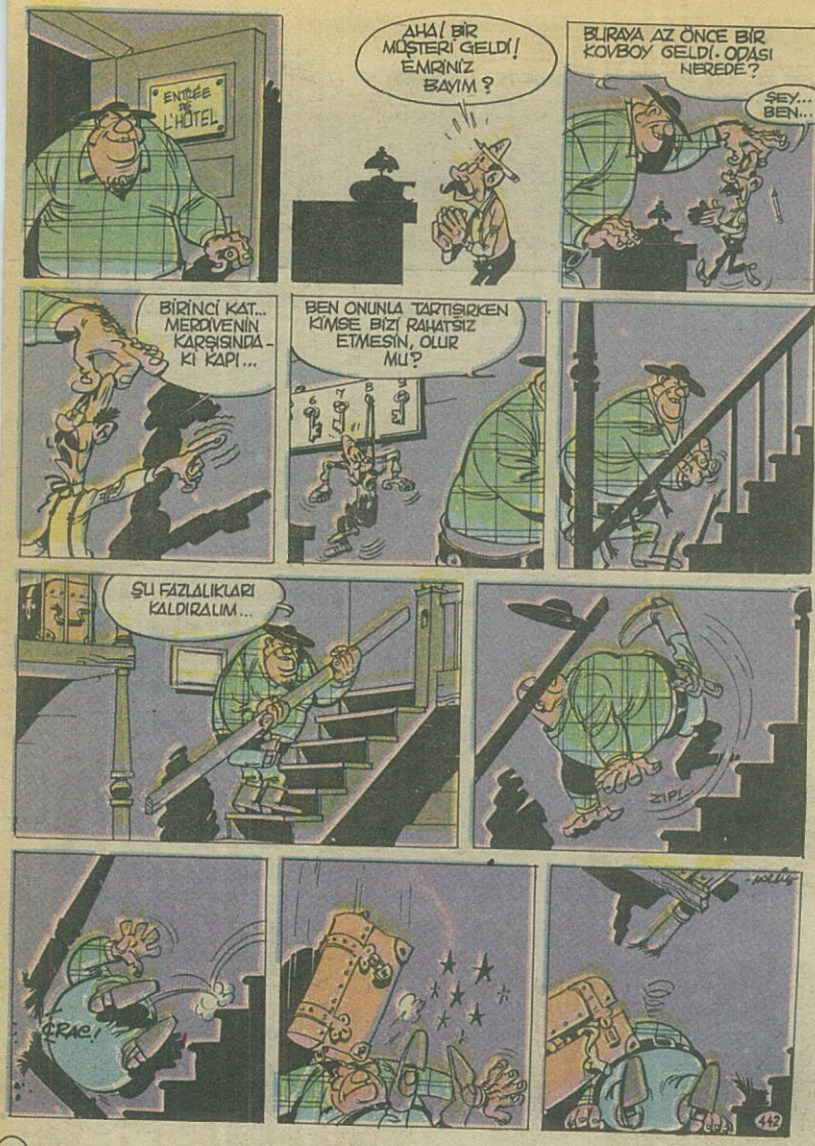
ENTRÉE DE L'HÔTEL
AHA! BİR MÜŞTERİ GELDİ! EMRİNİZ BAYIM?
BURAYA AZ ÖNCE BİR KOVBOY GELDİ. ODASI NEREDE?
ŞEY... BEN...
BİRİNCİ KAT... MERDİVENİN KARŞISINDAKİ KAPI...
BEN ONUNLA TARTIŞIRKEN KİMSE BİZİ RAHATSIZ ETMESİN, OLUR MU?
ŞU FAZLALIKLARI KALDIRALIM...
ZIP!
ÇRAC!
442

AH, İŞTE JAK İŞİNİ BİTİRMİŞ GELİYOR!

ISKA GEÇTİ!

ÇOK KÖTÜ!
N'APIM, BİR KAZA OLDU!
BEN GİTSEYDİM OLMAZDI!

BUNUNLA DAHA SONRA İLGİLENİRİZ. YAVAŞ YAVAŞ KASABAYI ELE GEÇİRMEYE BANKADAN BAŞLIYORUZ!
İYİ KONUŞTUN PATRON!

ERTESİ SABAH...
GEL BENİMLE KIZILDERİLİ JO!

SINIRKENT BANK
EVET GİREBİLİRİZ!

ÇOK ERKEN GELDİNİZ BAYLAR. BANKA HENÜZ AÇILMADI. BİRAZ SONRA GELİN LÜTFEN!

BANKACI SİZ MİSİNİZ?
EVET MÜDÜR, KURUCU, VEZNEDAR VE BEKÇİ... HEPSİ BENİM...

ÖYLEYSE MÜDÜR OLARAK VEZNEDARA PARALARI VERMESİNİ SÖYLEYİN. YOKSA BEKÇİYİ ÖLDÜRÜRÜM!

HAYIR JO! EĞLENCENİN SIRASI DEĞİL! BEYİN KAFA DERİSİNİ BAŞKA ZAMAN YÜZERSİN!

NE BERBAT BİR BAŞLANGIÇ! BEREKET BANKADA KİMSE YOKTU DA REZİL OLMADIM. HEMEN GİZLİ KASADAN, ANA KASAYA BİRAZ PARA KOYAYIM.

BİR DAKİKA BEKLEYİN! SİZİNLE HEMEN İLGİLENECEĞİM!

GÜNAYDIN MÜDÜR BEY. BİZE HAVALE GELDİ Mİ ACABA?

HMMM.MMM.!

BAK SEN! HEPSİNİ ALMAMIŞLAR!

ARKADAŞLAR BİZİM İÇİN SİZE PARA BIRAKACAKLARDI. ONU ALMAYA GELDİK.

BU İŞ İŞ DEĞİL CANIM!

O GECE...

GİDİP BAŞKA YERDE MANAV DÜKKÂNI AÇARIM DAHA İYİ!

TAMAM JOSS! BANKACI GİTTİ!

ÇOK GÜZEL. İŞE KOYULALIM!

SINIRKENT BANKA

YENİ YÖNETİM

HAYDUTLARA KARŞI ÖNLEM

JOSS JAMON'LA PARANIZ EMİN ELLERDEDİR. PARANIZI JOSS JAMON VE ORTAKLARINA TESLİM EDİN!

VAY! VAY! VAY!

BANKA
BEYLER BAŞARINIZA İÇİYORUM!

ELLER YUKARI!
GLLOUP!

KIPIRDAYANI DELİK DEŞİK EDERİM!
BİR YANLIŞLIK YAPIYORSUNUZ KOVBOY! BİZ BURADA KARŞILIKLI OTURMUŞ KONUŞUYORDUK!

YETER! KASADAKİ PARALARI VER!
AMA KIPIRDAMA DEMEMİŞ MİYDİN?

NE GÜNLERE KALDIK YAHU!
ÇOK İYİSİNİZ!

RED KİT!
PARANIN BURADA GERÇEKTEN EMNİYETTE OLUP OLMADIĞINI DENEMEK İSTEDİM. VE OLMADIĞINI GÖRDÜM.
DOĞRU!
YABANCI HAKLI!
BURASI CİDDİ BANKA DEĞİL!

AMA BAYLAR RİCA EDERİM!
KENDİNİ KORUMAKTAN ACİZ BU BANKAYA PARAMIZI YATIRAMAYIZ!..

DEMEK ÖYLE HA! BİZ DE SAVAŞI BAŞLATALIM BARI. HEM DE ZAMAN YITİRMEDEN!
SLAM!

BECERİKSİZLER! NE YAPIP EDİN BU APTALLARIN PARALARINI BANKAYA YATIRMALARINI SAĞLAYIN, HER NASIL OLURSA! TAMAM MI?
PEKİ JOSS!
TABİİ JOSS!
KIZMA JOSS!
HEMEN JOSS!

NIRKENİ KAYNAMAYA BAŞLAMIŞTI...
RED KİT'İN GÖSTERİŞİ BANA YETTİ, ARTTI.
BENDEN BEŞ KURUŞ ALAMAZSINIZ!
BOŞVERİN! PARAMI BANKAYA YATIRMAK İÇİN BENİ KİMSE ZORLAYAMAZ!
KİBARCA RİCA EDİLSE DE Mİ?
ŞEY... BEN...
E YANDA...
BANKAYA PARA YATIRMANIN AVANTAJLARINI BİLİYOR MUSUNUZ?
AZ ÖTEDE...
İNSAN PARASINA SAHİP ÇIKMALI. BIRAK DA BU İŞİ JOSS JAMON YAPSIN!
ÇEVREDE BİR YERDE.
YÜRRÜ!
ŞKA BİR YERDE...
UGH!
GÜÇLÜ BİR REKLAM KAMPANYASINDAN SONRA SONUÇ ALINMAYA BAŞLANMIŞTI...
ŞEKKÜRLER SA- DOSTUM VE STERİLERİM.
PARA YATIRMA
AÇIK
HEY!
NE VAR?
ÇIKIŞ
CEBİNDE PARA KALMAMIŞ BUNLARI DA YATIRSANA!
446

AH, SUSADIM! GİDİP BİR ŞEYLER İÇELİM!

DE BANA BİR BIRA VER BAKALIM.
PEKİ KOVBOY!

AMA BARMEN! BEN BU KADAR KORKUNÇ MUYUM?

BU MEYHANENİN PATRONU NEREDE?
YUKARIDA BAY JAMON!

SİZ BENİ BURADA BEKLEYİN! UZUN SÜRMEZ!

GİRİN!
PATRON
TAK! TAK!

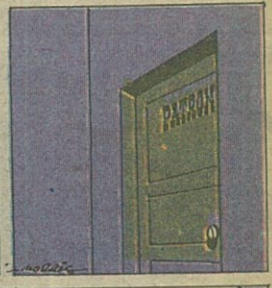
PATRON

PATRO

BAYLAR! AZ ÖNCE, BU MEYHANEYİ BİR DİLİM EKMEK KARŞILIĞI SATIN ALDIĞIMI AÇIKLAMAKTAN KIVANÇ DUYARIM.
YALAN DEĞİL HANI!

BAYLAR! BURANIN YENİ SAHİBİ JOSS JAMON HERKESE BİRER İÇKİ İKRAM EDER.

İSTEMEM, SAĞOL. BEN ESKİ SAHİBİNİ TERCİH EDERİM.

ÇINGAR ÇIKACAK!
ZAVALLI RED KIT. İYİ ÇOCUKTU.
CESURDU DA.
KOVBOYLARIN EN CESURU...
ZAVALLI HAYVAN. AMA MERAK ETME BEN SANA BAKARIM.
ÇEKİL! ÖNCE BEN GÖRDÜM!

AZ SONRA BAŞLAYACAK OLAN SPOR KARŞILAŞMASI İÇİN BAHİSLERE PARA TOPLUYORUM.
PARAM BANKADA. AMA SAATİMİ JOSS JAMON'A KOYUYORUM.

DEMEK İÇMEK İSTEMİYORSUN. EĞLENECEĞİZ DESENE!

İÇECEKSİN KOVBOY, BU BİR EMİRDİR!

AL ŞU İÇKİYİ DE İÇ KOVBOY!
KRAŞH!
İİİYK!..
SİZ DURUN! BEN ONU HALLEDERİM. İŞİNİ BİTİRMEDEN ÖNCE ONA BİR DERS VERMEK İSTİYORUM.
HADİ JOGS YE ONU JOGS, YE
KRAK!
VLAN!
SUZZANNA SUZZANNA BENİ ANLATSANA...

BU KADAR EĞLENCE YETER. BALO BİTTİ!

GENE GÖRÜŞECEĞİZ. SİZİN KASABAYI ELE GEÇİRMENİZE ENGEL OLACAĞIM.

YAKALAYALIM MI ŞEF!
BIRAK GİTSİN! BİZİM ÜRKÜTECEK BAŞKA KEDİLERİMİZ VAR.

GERÇEKTEN DE KEDİLER ÜRKÜYÜK VE BİNALAR HIZLA EL DEĞİŞTİRİYORDU.
HOTEL
Restaurant
JOSS JAMON
PASTANE
JOSS JAMON
KASAP VE ŞARKÜTERİ
JOSS JAMON

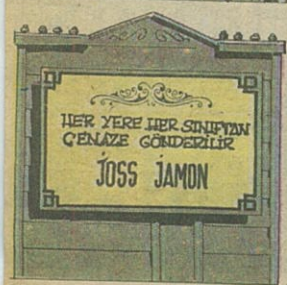
HER YERE HER SINIFTAN ÇENAZE GÖNDERİLİR
JOSS JAMON

ŞİMDİ DE KASABAYA BELEDİYE BAŞKANI SEÇİLMEK İÇİN KAMPANYA BAŞLATACAĞIM. TÜM EYALETTE İMPARATORLUK KURACAĞIZ. BELKİ DE TÜM ÜLKEDE...

BÖYLECE SEÇİM KAMPANYASI BAŞLADI...

JOSS JAMON'U SEÇİN

NAMUSLU BİR YÖNETİM İÇİN JOSS JAMON'U BELEDİYE BAŞKANI SEÇİN!

EKMEK VE BİRA İÇİN JOSS JAMON'U İSTİYORUZ

JOSS JAMON'U SEÇİN

AMA O GECE...

VE ERTESİ SABAH...

JOSS, ÇABUK GEL! BAŞIMIZ BELÂDA!

?!?

RED KİT'İ SEÇİN

!!!!

JOSS JAMON VE ÇETESİ DOLANDIRICIDIR

RED KİT HAYDUTLARI 6 AYDAN ÖNCE HAPSE TIKMAYA SÖZ VERİYOR

YAŞASIN RED KİT!

YAŞASIN RED KİT!

YENİ BİR ARAY DAHA! BİRDEN FAZLA ADAY'LI SEÇİMDEN NEFRET EDERİM!

EVET. SEÇİMİNE GÜVENSİZLİK VERİR!

ÖYLEYSE BİR SEÇİM TOPLANTISI YAPACAĞIZ. HERKESİ HEMEN MEYHANEYE ÇAĞIR!

SORU SORMAK YOK. HERKES MEYHANEYE, YOKSA CENAZECİ DÜKKÂNINA!

AMA CENAZECİ BENİM!

GÖNÜL RIZASIYLA HEPİNİZİN BURAYA GELMENİZE SEVİNDİM. SORUSU OLAN VAR MI?

BENCE BU YAPTIĞINIZ!

BENCE BU YAPTIĞINIZ!

JOSS JAMON

BAŞKA SORUSU OLAN OLMADIĞINA GÖRE BAŞARABİLİRİM. BANA OY VERENLERE GÜZEL BİR HAYAT, VERMEYENLERE DE GÜZEL BİR CENAZE TÖRENİ YAPTIRACAĞIM.

HODJAE

TOPLANTIDA İLGİ BÜYÜK DEĞİL Mİ?
AMA RED KİT DE AHIRDA BİR TOPLANTI DÜZENLEMİŞ!
EVET!

YAŞASIN RED KİT!

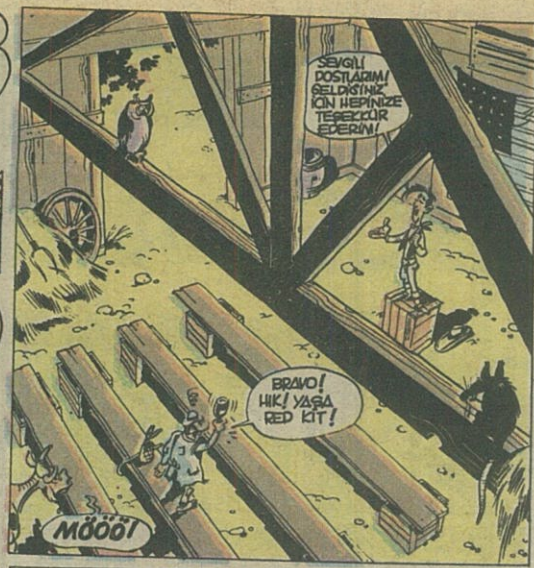
SEVGİLİ DOSTLARIM! GELDİĞİNİZ İÇİN HEPİNİZE TEŞEKKÜR EDERİM!
BRAVO! HİK! YAŞA RED KİT!
MÖÖÖ!

RED KİT'İN SERGİ TIRANTISI

BEN DE TOPLANTIMI AÇIK HAVADA SÜRDÜRÜRÜM. SEYRCİM UYUYA KALDI

SINIRKENT'İN SEVGİLİ HALKI!

PANG!
KAİ KAİ KAİ...

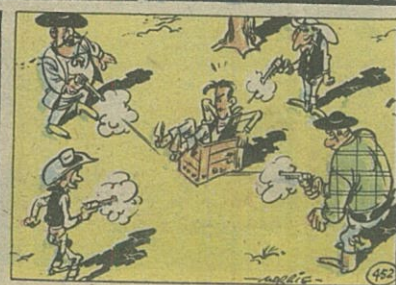

SONUNDA SEÇİMLER BELLİ ÇIKTI...

GÜZELLİK SALONU

JOSS JAMON'U İSTİYORUZ!..

SEÇİM DÜNÜ

SANDIKLAR MEYHANEDE ARKADAŞLAR İLERİ!

MÖÖÖ!

YAŞASIN RED KİT

SEÇİMDEN ÖNCE HEPİNİZE BENDEN BİRER İÇKİ!

BU ARADA BEN DE SANDIKLARI HAZIRLAYAYIM!

SANDIK BAŞINA!

SAĞLISINIZ İÇİN JOSS JAMON'U SEÇİN

FIÇIDA ÇOK DELİK VAR. HANGİSİNE ATACAĞIM?

ÇOK KONUŞMA!

YAKLAŞ DOSTUM. SEÇİM OYLARI SAYIMINI İZLEMEK HAKKINDIR!

ŞİMDİ SONUÇLARI AÇIKLIYORUM: JOSS JAMON: 799 OY, RED KİT: 1 OY. JOSS JAMON BELEDİYE BAŞKANI SEÇİLMİŞTİR

BANA OY VERDİĞİN İÇİN TEŞEKKÜRLER AMA NE YAZIK KI SAVAŞI ÖNLEYEMEDİ...

HIK

HAV! HAV!

SAHTEKÂR BİLL, SENİ ŞERİF YAPIYORUM. ADALET JAK, POLİS. KARARSIZ PET VEZNEDAR, ÇİFTÇİ SAM TARIM UZMANI. KIZILDERİLİ JO 'DA SÖZÜM OLACAK.

UGH!

İŞTE ŞİMDİ KASABANIN PARASINI ÇEKECEĞİM!

BU ARADA...

HALK HATA ETTİĞİNİ ANLAYACAK, AMA BİZİM İŞİMİZ DE KOLAY OLMAYACAK...

HIK!

PEK FAZLA ZAMANIM DA YOK. BU HAYDUTLARI POLİTOS'A GÖTÜREMEZSEM ASARLAR BENİ...

HAV!

SINIRKENT'TE YENİ YÖNETİM İŞE KOYULMUŞTU...

KONUŞMA! SENİN TARIM UZMANLIĞINI BEDAVA MI YAPACAKTIM! DUA ET DE TAVUKLAR İYİ YUMURTLASIN, YOKSA İŞİN BİTTİKTİR!

HEY, N'APIYORSUN!

YANLIŞ YERE ATINI PARK ETTİĞİN İÇİN CEZA YAZIYORUM!

HEY SEN!

BU YOL, TEK YÖNLÜDÜR! SEN DE YANLIŞ GİRMİŞSİN! ÖDE CEZANI DA GÖR!

AMA SINIRKENT'TE BUNDAN BAŞKA YOL YOK Kİ!

YENİ YÖNETİMİN GİRİŞİMİYLE KASABADA YENİ BİNALAR KURULUYORDU...

CEZAEVİ

CEZAEVİNDE YATTIĞIN HER GÜN İÇİN 5 DOLAR ÖDEYECEKSİN. 8 GÜN İÇİN 40 DOLAR EDER.

DEVLETİN SANA CEZAEVİNDE BEDAVA BAKMASINI BEKLEMİYORSUN DEĞİL Mİ?

VE BAŞKAN GEÇTİĞİ YERDE DEHŞET SAÇARAK İLERLİYORDU...

SINIRKENT BİR ANDA BATININ EN SAKINCALI KENTİ OLMUŞTU

SALOON

OKUL

KUMARHANELER VE KAVGALAR ARTARKEN...

JOSS JAMON SALOON

JOSS JAMON SALOON

JOSS JAMON SALOON

KASABA GARİP YABANCILARIN İLGİSİNİ ÇEKMEYE BAŞLIYORDU.

AMCALARIMIZ DA BURADA OLSA NE EĞLENİRLERDİ...

AMA BİZ ONLARI ARATMAYACAĞIZ...

OTELİN DEFTERLERİ ÜNLÜ İSİMLERLE DOLUP TAŞIYORDU-

BİLL KİD
JESSE JAMES
JO DALTON,
BİLL DALTON
JAK DALTON
AVEREL DALTON
KALAMETİ JEAN

BAZILARI KASABADA KANUNU YENİDEN İŞLER DURUMA GETİRMEYE UĞRAŞIRKEN...

...BAZILARI DA ELİNİ OĞUŞTURUYORDU...

CENAZE GEREÇLERİ

GENE YORUCU BIR GÜN GEÇIRDIM. ERKENDEN YATAYIM BARI!
ŞU IŞIĞI SÖNDÜRELIM..
KPOWW
HEY! BU DA NESI!?
HE, HE, HE!
ERTESI SABAH...
SINIRLI GIBSIN PATRON!
SEN OLSAN SINIRLENMEZ MISIN?
KPOWW
HE, HE, HE!
AZ SONRA...
KPW
HE, HE, HE!
YETER BE! DÜN GECE DENBERI BIRI SÜREKLI BANA ATEŞ EDIP DURUYOR. ÖNLEMIMI ALMALIYIM.
BILDIRI
SINIRKENT HALKINA
SEVILEN BAŞKANIMIZA BIR DIZI SALDIRILAR DÜZENLENMEKTEDIR. TERÖRISTI YAKALAYANA
$1.000
ARMAĞAN VERILECEKTIR
IMZA

NEREYE BAKIYOR BUNLAR?

JOSS JAMON KORKAĞIN TEKİDİR GÖLGESİNDEN KORKAR ONDAN VE ÇETESİNDEN KABADAYI KURTARMAK İÇİN YARDIM EDİN.

BU BÖYLE OLMAYACAK! TÜM KUŞKULULARI TUTUKLAYIN!

AZ SONRA...
HÜCREDE ŞİMDİDEN YIRMİ BEŞ KİŞİ OLDU!
NE YAZIK Kİ DOLUYUZ. SİZİ YEDEK LİSTEYE ALIYORUM.

JOSS JAMON'A SALDIRILAR SÜRÜYORMUŞ...
YALNIZ HERSİ İSKA GEÇMEZSE İYİ OLACAK!
BİZ DE KURTULURDUK!
ÇOCUĞUM VE KARIM OLMASA HİÇ DURMAM
BEN BEKÁRIM AMA KORKUYORUM!

JOSS, KASABADA İSYAN HAVASI ESİYOR. BU SALDIRGANI HEMEN BULMALIYIZ.

BENCE KİMLİĞİ BELLİ!

KPOWWW!

RED KİT! EMİNİM BUNDAN! BAŞINI GETİRENE ARMAĞAN VERECEĞİM!

WANTED!
ARANIYOR
RED KİT
ÖLÜ VEYA DİRİ
DİRİ : $ 10.000
ÖLÜ : $ 15.000

KARIŞIK İŞLER, TAM BİZE GÖRE DÜLDÜL. SINIRKENT'TE İŞLER KARIŞIYOR!

İŞİMİZE BURASI TAM YARAR. BİR GÖRELİM BAKALIM!

GIRRR!.. PAN!PAN!

GİREBİLİRSİN DÜLDÜL. İKİ KİRACI AZ ÖNCE TAŞINDI.
MİYAV!

EH, EVİMİZE YERLEŞTİŞİMİZE GÖRE UFAK DEĞİŞİKLİKLER YAPABİLİRİZ ARTIK!

NE DİYORSUN BUNA BAKALIM!
HİNİHİNİHİ...

BENİ BURADA BEKLE. TANINMAMAK İÇİN KASABAYA BÖYLE GİDECEĞİM.

KASABAYA MI BABALIK?
EVET. EVLAT!

ORTALIKTA DOLANMAK İÇİN BİRAZ YAŞLI SAYILMAZ MISIN?
BENİM GİBİ BİR İHTİYARI KIM NE YAPSIN EVLADIM. ÖHÖ! ÖHÖ!

KASABAYA GELDİ, BÜYÜK BABA! İNMENE YARDIM EDEYİM Mİ?
BEN İNERİM OĞLUM SAĞOL!
SENDE HÂLÂ İŞ VARMIŞ BEYBABA!
ÇOK YOĞURT YERİM, ONDAN BELKİ!
LÜTFEN SİLAHINIZI BURAYA BIRAKINIZ
BEN DE OYNAYABİLİR MİYİM DELİKANLI?
NEE?
BURASI DÜŞKÜNLER YURDU DEĞİL DEDE! SEN GİT DE SEMERİNİ YE! TAMAM MI?
BARİ SAKALIMA SAYGI GÖSTER, SERSERİ!
PEKİ, MADEM ÜTÜLMEK İSTİYORSUN...
SEN İSLÂHEVİNE GİDERKEN BEN POKER OYNUYORDUM HİLEBAZ!
SAHTEKÂR HİLEBAZ!
AAY!
CLOP!
SAHTEKÂR!
NEREYE KOYMUŞTUM, SUNU?
AH, İŞTE! ŞİMDİ SON DUANI YAP İHTİYAR! ARTIK ÇİZMELERİN ESKİMEKTEN KURTULACAK!
HİLEBAZ!

SAHTEKÂR! DÜZENBAZ!
KONUŞACAĞINA SON DUANI ET!

BİR DAKİKA ŞERİF!
NE VAR?

SAVUNMASIZ BİR İHTİYARI ÖLDÜRMENE SEYİRCİ MI KALACAĞIMIZI SANIYORSUN?

GELMEYİN, HEPİNİZİ ÖLDÜRÜRÜM!
SIKIYSA ÖLDÜR!
BİZ DAHA KALABALIĞIZ!
BU MERET ŞİŞEDE DURDUĞU GİBİ DURMUYOR.

HIK!

BANA VİSKİ VER, BARMEN!

BU NE AĞIR SERVİS BÖYLE? NEREDE KALDI BENİM VİSKİ?

HIK!

HE, HE, HE!

YI HALT
TMIŞSINIZ!

İŞLER TERSİNE DÖNÜYOR. KASABADA HUZURSUZLUK BAŞLADI. BİR ŞEY YAP JOSS!

NCE MEYHANEYİ ONARMAKLA BAŞLAYALIM. SONRA HERKESİ MEYHANEDEKİ EĞLENCEYE ÇAĞIRIRIZ. BÖYLECE MİLLETİN MORALİ YERİNE GELİR!

AZ SONRA...
SALOON'UN YENİDEN AÇILIŞI NEDENİYLE HERKES JOSS JAMON'UN SAĞLIĞINA İÇMEYE DAVETLİDİR!

SONRA (ASLINDA AYNI ANDA
A ÖTE YANDA)
İŞTE BEKLEDİĞİM GELDİ!

HEY DOSTUM, AZ BEKLE!

KENT MEYLİESİNE İÇİ
ÖTÜRÜYOR-
I DEĞİL
?
EVET, GALİBA TÜM STOKLARI KAVGADA YOK OLMUŞ!

ARABANI YÜKÜYLE BİRLİKTE SATIN ALIYORUM.
DEMEK O KADAR SUSADIN HA?

ÇOK EĞLENECEĞİZ DÜLDÜL, ÇOK!
?

BU YENİ KIYAFETİMİ NASIL BULDUN?
PIFF..! HİHİHİ!

KUKURUKUKU PALOMA!

ISMARLADIĞINIZ İÇKİLER GELDİ, AMİGO!
TAM ZAMANINDA GELDİN! BİRAZDAN DAVET BAŞLAYACAK. PARANI AL VE YÜKÜNÜ BOŞALT!

EVET, HER ŞEY HAZIR! GİREBİLİRSİNİZ DOSTLARIM. İÇKİLER BENDEN!

HIEK

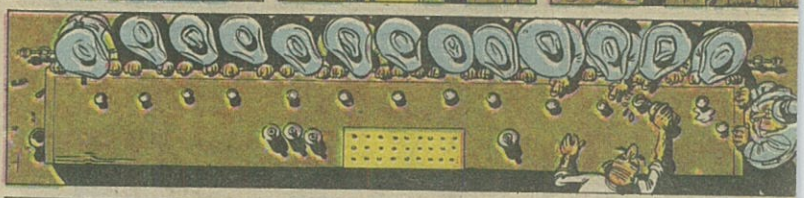

GULP!
GULP
GULP
GULP

AMA BU SU!..
SU DEDİKLERİ BU MUYMUŞ? HİÇ DE FENA DEĞİL HANİ!

EU HA! YÜZSÜZLÜK BU!
BURAYA AYAK YIKAMAYA GELMEDİK!
BİZİMLE DALGA GEÇİYORLAR!
İÇİMDEN HER BEYİ KIRMAK GELİYOR!
İYİ FİKİR!
ŞİŞELERE DOKUNMAYIN!

NE DİYORSUN KARARSIZ PEK?
TARAF DEĞİŞTİRMENİN TAM SIRASIDIR KAVGA BAŞLAYACAK!

MEYHANE GE-NE HARABEYE DÖNÜŞ HEP RED KIT'İN YÜZÜNDEN!

AMA YETTİ ARTIK! HERKES ATLARA! GİDİP BULALIM ŞUNU!

U SIRADA KAHRAMANLARIMIN SAKLANDIĞI YERDE...
AT SESLERİ GELİYOR!

VAY, VAY, VAY!
CLOPPITY...CLOPPITY...CLOPPITY...

İZİMİZİ BULMUŞLAR DUUDUL! EN AZ ÜÇ NALA KOŞUP KAÇMAMIZ GEREK.
İŞTE ORDA! İLERİİ!
ALTI AT, BİR ATTAN FAZLA KOŞAMAZ. BUNLARDAN KURTULMANIN TEK YOLU VAR!
KAYALIKLARDA İZİMİZİ KAYBE REBİLİR.
EYVAH! YOLUN SONUNA ÇABUK GELDİK!
FARE GİBİ KAPANA KISILDI!
DUR ŞUNU AVLAYALIM!
HEM DE KEMENTLE!
EYVAH!

ADEM ONU RÍ GETİRDİK, AFASINDA BEN-ER, DÜŞÜNCE-ERİ ONLARA ARŞI BİR ÖR-NEK OLARAK ULLANIP YARSI LAYALIM!

İYİ DE CEZAEVİN-DE ADIM ATACAK YER YOK...

TUTUKLUYA YER AÇMAK GEREKE KİYOR-SIZ SONRA NASIL OLSA GENE DÖNERSİNİZ.

DA TUTUKLANMA TEHLİKE Sİ OLMAYAN TEK YERDİ.

YASASIN ÖZGÜRLÜK!

GENE İŞE KONULMALI!

DURUŞMA

RED KIT'İN DURUŞMASI KASABANIN MEYHANESİNDE YAPILACAKTIR. HERKES DAVETLİDİR

MEŞRUBAT-TOMBALA GÖSTERİLER

DURUŞMA GÜNÜ BAYRAM GİBİ KUTLANIYORDU...

OKUL

DURUŞMA BOYUNCA TATİL

DURUŞMANIN BİLETLERİ BUNAR! ACELE EDİN! BİTMEK ÜZERE / BU GÜNÜN FİYATLARIY-LA...

RARSIZ PET, YARGIÇ, KIZILDERİLİ JO, SAVUNMA AVUKATI, ADELE JAK VE ÇİFTÇİ SAM JURİ BAŞKANI OLACAK. BEN BU DURUŞMADA TARAFSIZ KALMAK İSTİYORUM.

JURİ KİMLER-DEN OLUŞA-CAK?

JURİ'Yİ BEN SEÇECEĞİM.

İŞTE BAYLAR JURİMİZ: BİLL KİD, JESSE JAMES, DALTONLARIN YEĞENLERİ, KA-LAMİTİ JEYN... RATININ EN KÖTÜ-LERİ, EN BERBATLARI AMA DOSTLARIMIZ

TARİHİ DURUŞMA BAŞLAYABİ-LİR.

SINIRKENT'İN RED KIT'E KARŞI AÇTIĞI DAVA BAŞLAMIŞTIR. YARGILAMA YASALAR ÇERÇEVESİNDE YÜRÜYECEK VE SANIK, ADALETİN GARANTİSİ ALTINDA OLACAKLAR.

JURİ

İLAVE BASKI / SINIRKENT POSTASI ! RED KIT'İN İDAMA NASIL MAHKUM EDİLDİĞİNİ TÜM AYRINTILARI İLE YAZIYOR!

PSST

SUSUN! YOKSA SALONU BOŞALTIRIM!

AZ SONRA...

KISA BİR TEKNİK ARIZADAN SONRA SÖZÜ SAVCIYA VERİYORUM.

ŞAYIN JURİ ÜYELERİ VE KASABALILAR!

JURİ, KARARINI VERDİ! SUÇLU SANIKTIR.. AY... ŞEY... SANIK SUÇLUDUR!

BIRAK DA SÖZÜMÜ BİTİREYİM KOCAKAFA!

AMA JOSS SEN BANA DEMEDİN MI?

AHAHA! HOHOHO!!
GLOUGLOU...
SEN BE... NİYLE BOY MU ÖLÇÜŞMEK İSTİYORSUN?
AL SANA!
SALONDA HUZUR SAĞLANINCAYA KADAR DURUŞMAYA ARA VERİLMİŞTİR!
JURİ
RA...
ŞİMDİ DE SÖZÜ SAVUNMA AVUKATI SAYIN MESLEKTAŞIMA VERİYORUM!
JURİ
UGH!
ET, SAVUNMA UKATININ DA UŞMASI BİTTİĞİNE E JURİ KARARINI VEREBİLİR...
ÖHÖ... ŞEY.. SUÇLU... EVET... SANIK SUÇLU!..
REDKİT! MAHKEMEMİZİ İYİCE ÖLDÜĞÜNÜZE VE TEKRAR DİRİLMEYECEĞİNİZE EMİN OLUNCAYA KADAR ASILARAK İDAM MAHKÛM ETMİŞTİR...
EYVAH! İDAM MAHKÛM OLMAK BANA HEP UĞURSUZLUK GETİRMİŞTİR...

BU KÖTÜ! JAMON VE ÇETESİNE POLİTOS'A GÖTÜRÜP TESLİM EDEMEZSEM, ORADA ASILACAĞIM. AKSİ HALDE BURADA DA ASILACAĞIM...

AMA KASABAYA GARIP BİR KIŞKIRTICI HAVA YAYMAYA BAŞLIYORDU...
BU DAVA BANA HATALI GİBİ GELDİ...
ŞİKE VAR GALİBA...
AYLARDIR JOSS JAMON YÖNETİMİ SÜRÜYOR. BU BİRAZ FAZLA OLDU...
EVET. BİR ŞEYLER YAPMAK GEREK!

(AĞIR, ÖNEMLİ VE ANLAMLI BİR SESSİZLİK)
BELEDİYE

İŞLER SARPA SARIYOR!
NE SARPA SARIYOR?

HERŞEY... MİLLETİN KAFASI BOZUK... İNŞALLAH BİR ŞEYLER YAPMAYA KALKMAZLAR...

BEN BELEDİYE BAŞKANI OLDUĞUM SÜREÇE HİÇ BİR ŞEYİ GÖZE ALAMAZLAR.

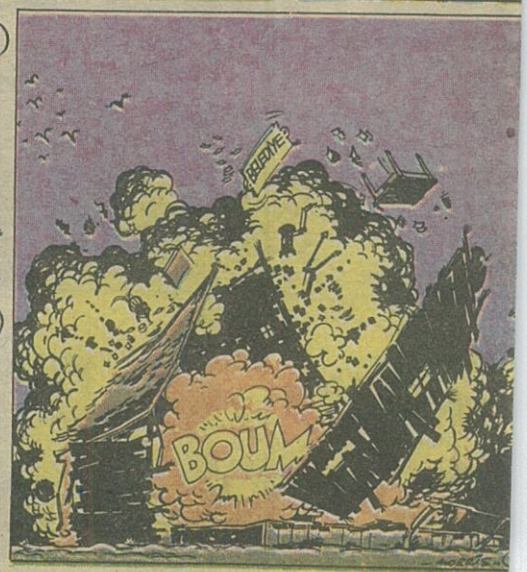
BELEDİYE
BOUM

İSYAN BU!
ÇABUK HERKES MEYHANE-YE!

TARAF DEĞİŞTİR-MENİN SIRASI DEĞİL, KARARSIZ!
SALI MI?

GİDİP RED KİT'İ KURTAR-MALIYIM!

KAPIYI KİLİTLE-MİŞLER!
BENİ ASMAYA MI GELDİNİZ?

HAYIR! SERBEST BIRAKMAYA!
ÖYLEYSE GİDİP AT VE KALAS GETİRİN!

HAYDİ ÇEK!

BRADUUMM !!

MORRIS
SAĞOLUN DOSTLARIM!

RED KIT LİDERİMİZ OLSUN!
YAŞASIN İSYANOS!

KASABANIN ÜZERİNE FIRTINADAN ÖNCEKİ SESSİZLİK ÇÖKMÜŞTÜ...

ÖNLEMLER ALINIYOR...
KAYNANA DİLİNİ UNUTMA HEKTOR!

FARELER BAZAN GEMİDEN KAÇARCASINA KASABAYI TERK EDİYOR...

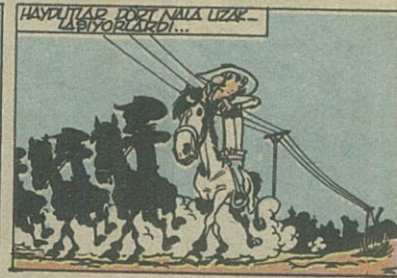
HAYDUTLAR DÖRT NALA UZAKLAŞIYORLARDI...

HAYDİ MİLLET! GİDİP MEYHANEYİ KUŞATALIM!

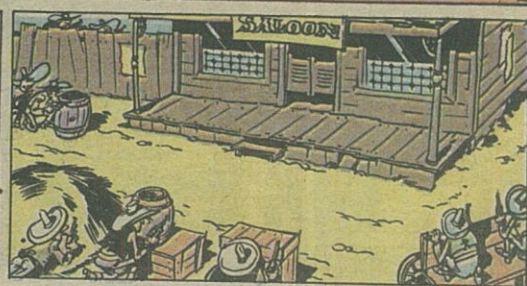
SALOON

ATEEŞ!

HE, HE, HE!..
BANG!
BANG!
BANG!

KURU SIKI ATIYOR, BU APTALLAR!

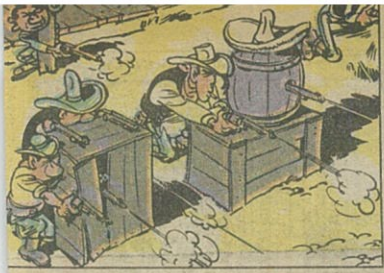

PAS!

BÖYLE VAKİT KAYBEDİP DURUYORUZ.
BIRAKIN GEÇEYİM ÇOCUKLAR!
EVET!

AHIRDAKİ TOPU KULLANMAYI NEDEN DÜŞÜNMÜYORSUNUZ?

BENİMLE GELİN! DAHA HIZLI, DAHA HIZLI!
BANA İT DEME İHTİYAR BOZULUYORUM!

KIZILDERİLİ SAVAŞLARINDAN HATIRA OLARAK SAKLADIĞIM TOP İŞTE BU AHIRDA DURUYOR!

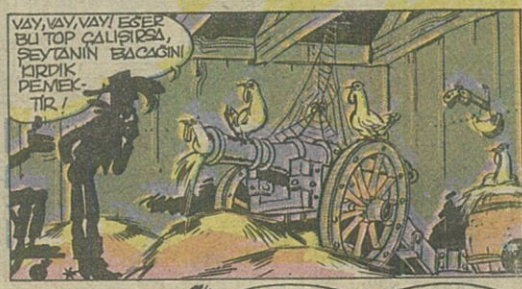
VAY, VAY, VAY! EĞER BU TOP ÇALIŞIRSA, ŞEYTANIN BACAĞINI YIRDIK DEMEKTİR!

BORAZANI BİLE VAR! SAVAŞTA BEN DE BORÜCÜYDÜM!

TARIIII TATAAA TARAAAA!..
BORAZAN SESİ!
ORDUYA HABER VERMİŞLER!
BU İŞTE BİR TERSLİK OLACAĞI BAŞINDAN BERİ BELLİYDİ!

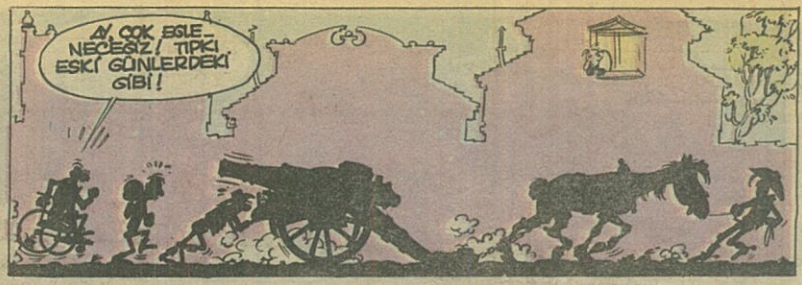
AY, ÇOK EGLE-NECEGIZ! TIPKI ESKI GÜNLERDEKI GIBI!

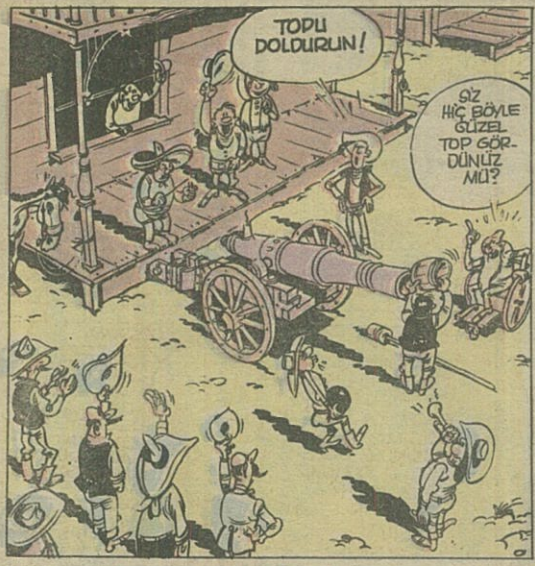
TOPU DOLDURUN!
SIZ HIÇ BÖYLE GÜZEL TOP GÖRDÜNÜZ MÜ?

ATEŞ!
SHHHH

BOUM!
HIHIHI!

AYY!

AGEMI SALAKLAR! AYAĞIM İYİCE SAKATLADI!
EVET... GENE BABADAN KALMA ALTIPATLARA DÖNDÜK!

YETER ARTIK! ATEŞKES BORUSU ÇAL VE GÖMLEĞİNİ BANA VER.
HMM!

TARIII! TARAAAA!.. TATAA.!!
BU DA NE OLUYOR?

HEY! BENİ DİNLEYİN!

ORDU BURADA! ORADAN ÇIKMANIZ OLANAKSIZ! TESLİM OLUN!

VALLA, BEN TESLİM OLUYORUM.

BİR ADIM DAHA ATARSAN, BİTERSİN!
CANIM, BEN ŞAKA YAPIYORDUM!

NE VAR, BİR ŞEY Mİ DİYECEKSİN?
UGH!

KOŞULLARI DEĞERLENDİRİP, DURUM ÇÖZÜMLEMESİ YAPTIKTAN SONRA EĞER KAFA DERİMİZİ KORUMAYI İSTİYORSAK GÖRÜNÜŞE GÖRE TESLİM OLMAMIZ DAHA AKILLICA OLACAKTIR. FALAN FİLÂN FESMEKÂN!

AZ SONRA...
SÖZLERİMİ HİÇ BİR KOŞUL İLERİ SÜRMEKSİZİN ORDUYLA BAŞ EDEMEYECEĞİMİZİN BİLİNCİNDE OLARAK DÜŞÜNMEMİZİ ÖNEREREK BİTİRECEĞİM.

BAKIN!

KORKAK SÜRÜSÜ!

BENİ ASLA ELDE EDEMEYECEK-LER!

AY! TERSLİK OLDU!

ANA JOSS JAMON ARALARINDA YOK GALİBA ...
SUNRENT SALOON

BEN JOSS JAMON'-UN PEŞİNE DÜŞÜYORUM. FAZLA UZAKLAŞMIŞ OLAMAZ. BEN DÖNENE KADAR ŞU KUŞLARI KAFESE TIKIN!
TAMAM, RED!

BATININ ATLARI ÇOK İYİ EĞİTİLMİŞLERDİR. ŞUNA BAK! BİR ISLIK ÇALDIM. HEPSİ BİR-DEN HÜCUM ETTİ... YENİDEN GÖRÜŞMEK NE GÜZEL DEĞİL Mİ, DÜLDÜL?

HADİ BAKALIM, İŞ BAŞINA! YIKILAN CEZAEVİNİ YENİDEN YAPACAKSI-NIZ.

BEŞ KİŞİLİK İŞİ BİRDEN YAPMAK ZORUN-DA MISINAPDAU
SİZLERDEN GÜÇLÜYSEM SUÇ BENİM Mİ?

ELVEDA SINIRKENT! NEREDEYSE SENI AVUCUMA ALMIŞTIM!
RED KİT ENGEL OLDU... YAZIK, HALBUKİ KASABAYI GİTGİDE SEVER OLMUŞTUM...
SON PİŞMANLIK FAYDA VERMEZ. ŞU ÇÖLÜ ATLATIRSAM YENİ KASABALAR BENİ BEKLİYOR!
EVET, KURU, KORKUNÇ, UÇSUZ BUCAKSIZ, ÇÖLÜ ATLATIRSAN JOSS..
BİRİ GELİYOR!
İŞTE ADAMIMIZ.
ÇÖLDE BİLE YALNIZ KALAMAYACAK MI İNSAN?
İKİ ATIN GÜRÜLTÜSÜ ÇÖL SAKİNLERİNİ DE TEDİRGİN ETMİŞTİ...

SANA YAZIK OLACAK KOVBOY!

ATINA ATEŞ ETMEK İSTEMEZDİM AMA İSABET ETTİREBİLMEK İÇİN BUNA ZORUNLUYUM.

BLAMM!

HIIIAAAA???
HEY!

BENİ NASIL ANLADI BU HAYVAN?

BENİ YAKALAYAMIYACAKSIN RED!

PLOP!

HAYIR OLAMAZ!

YOLUN SONUNA GELDİK JOSS!
OLDU BİLE...

SEN DE ERKEKSİN RED KİT, GEL DE ŞU İŞİ YUMRUKLARIMIZLA ÇÖZELİM...
OLUR JOSS...

BAH!
MORRIS

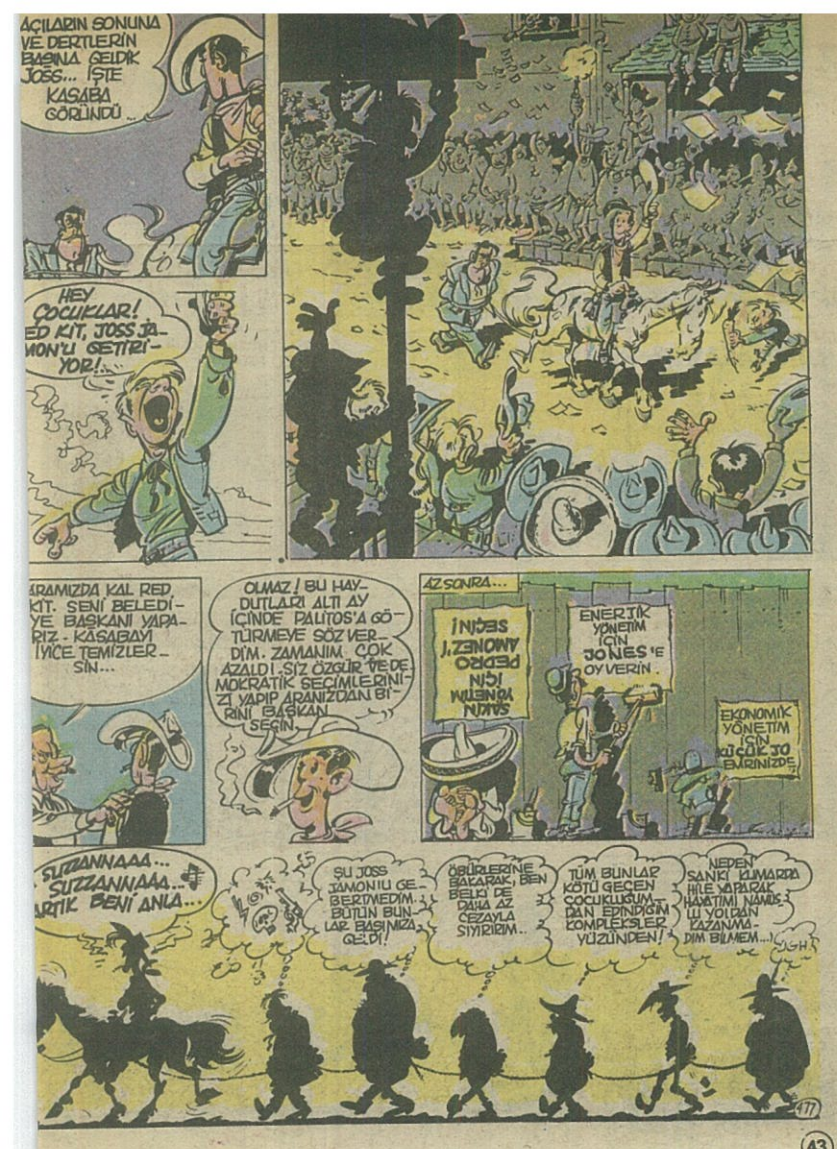
AÇILARIN SONUNA VE DERTLERİN BAŞINA GELDİK JOSS... İŞTE KASABA GÖRÜNDÜ...
HEY ÇOCUKLAR! RED KIT, JOSS JAMON'U GETİRİYOR!...
ARAMIZDA KAL RED KIT. SENİ BELEDİYE BAŞKANI YAPARIZ - KASABAYI İYİCE TEMİZLERSİN...
OLMAZ! BU HAYDUTLARI ALTI AY İÇİNDE PALITOS'A GÖTÜRMEYE SÖZ VERDİM. ZAMANIM ÇOK AZALDI. SİZ ÖZGÜR VE DEMOKRATİK SEÇİMLERİNİZİ YAPIP ARANIZDAN BİRİNİ BAŞKAN SEÇİN.
AZ SONRA...
İNİŞES JAMONU İÇİN PEDRO SAYIN YÖNETİM İÇİN
ENERJİK YÖNETİM İÇİN JONES'E OY VERİN.
EKONOMİK YÖNETİM İÇİN ÇÖL JO ELİNİZDE
SUZZANNAAA... SUZZANNAAA... ARTIK BENİ ANLA...
ŞU JOSS JAMONU GEBERTMEDİM. BÜTÜN BUNLAR BAŞIMIZA GELDİ!
ÖBÜRLERİNE BAKARAK, BİEN BELKİ DE DAHA AZ CEZAYLA SIYIRIRIM..
TÜM BUNLAR KÖTÜ GEÇEN ÇOCUKLUĞUMDAN EDİNDİĞİM KOMPLEKSLER YÜZÜNDEN!
NEDEN SANKİ KUMARDA HİLE YAPARAK HAYATIMI NAMUSLU YOLDAN KAZANMADIM BİLMEM...
UGH!
477

POLİTOS KENTİ
MUTLU TURİSTLERİN VE AŞILMIŞ HAYDUTLARIN YUVASI
HE, HE, HE!.. EĞER SAATLERİM DOĞRUYSA İKİ DAKİKA SONRA RED KİT'İN ALTI AYLIK SÜRESİ DOLMUŞ VE SÖZÜNDE DURUP DÖNERSE AŞILMIŞ OLACAK...
BRAVO! ÇOK DAKİK ADAMMIŞ!..
REZALET! DEDİĞİ GİBİ HAYDUTLARI DA GETİRMİŞ!
KİMİLİR BELKİ BÖYLESİ DAHA HAYIRLI OLUR... BAKARSIN BUNLAR DA İDAMA MAHKUM OLUR. BEN DE BİR YERİNE ALTI CENAZE PARASI ALIRIM...
SELÂM ŞERİF! SÖZ VERDİĞİM GİBİ PALTOS'LU ÇUVAL SUÇLULARINI GETİRDİM...
ANLADIK CANIM, NE OLMUŞ ÇUVAL OLMUŞSA...
RED KİT! SEN BİR HARİKASIN!
ŞERİF
HADİ BAKALIM, SİZLER DOĞRU KODESE! ÇIKANA KADAR SAÇINIZ SAKALINIZ AĞARACAK!
SANA DA ÖDÜL VAR RED... HEY NEREYE GİTTİ?
BEN YALNIZ BİR KOVBOYUM EVİNDEN ÇOK UZAKTAYIM
BU SERÜVENİN SONU

Milliyet

KARDEŞ

Sayı: 83 ● Fiyatı: 1000 Lira (KDV dahil)

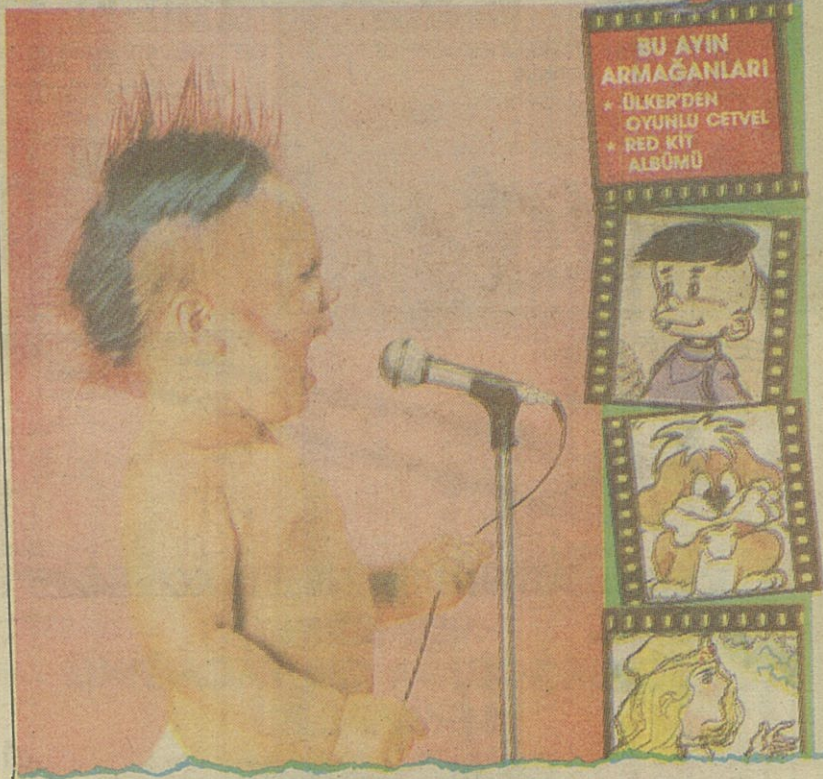

ŞUBAT SAYISI ÇIKTI!..
HEMEN GAZETECİNİZE KOŞUN!..
TÜKENEBİLİR!..